

AGENDA DES MANIFESTATIONS CULTURELLES ET SPORTIVES

- ☞ **Mercredi 4 mars 2026 :**
 - Repas à 12h15 et après-midi jeux à la salle polyvalente « Yvon Charlès » - Amicale des Retraités
- ☞ **Vendredi 6 mars 2026 :**
 - SOS numérique à 16h30 à la médiathèque
- ☞ **Samedi 7 mars 2026 :**
 - Atelier de yoga « Parent-Enfant » à 11h à l'Unisson - Yoga du Pays de Montfort
- ☞ **Samedi 14 mars 2026 :**
 - Carnaval à 12h à l'Endrèt és Tirou - APE Les Trois Rivières
- ☞ **Dimanche 15 mars 2026 :**
 - Elections municipales (1^{er} tour)
- ☞ **Mercredi 18 mars 2026 :**
 - Soirée d'échanges « L'équilibre alimentaire du jeune enfant » à 20h à Montfort Communauté - Parent(hèse) Famille
- ☞ **Samedi 21 mars 2026 :**
 - Atelier graph à 14h à la médiathèque
- ☞ **Dimanche 22 mars 2026 :**
 - Elections municipales (2^{ème} tour)
- ☞ **Mardi 24 mars 2026 :**
 - Jeux de société en famille à 16h30 aux locaux de l'accueil périscolaire d'Iffendic - Parent(hèse) Famille
- ☞ **Mercredi 25 mars 2026 :**
 - Bébés lecteurs à 9h45 à la médiathèque
 - Repas crêpes à 12h15 et après-midi jeux à la salle polyvalente « Yvon Charlès » - Amicale des Retraités
- ☞ **Vendredi 27 mars 2026 :**
 - Soirée mensuelle de l'association à 20h à l'Unisson - Les Jeux Enchanteurs
- ☞ **Samedi 28 mars 2026 :**
 - Atelier de yoga « Parent-Enfant » à 11h à l'Unisson - Yoga du Pays de Montfort
 - Assemblée Générale à 10h à la salle du Conseil et repas à la salle polyvalente « Yvon Charlès » - Anciens Combattants
- ☞ **Dimanche 29 mars 2026 :**
 - Loto à 14h à la salle polyvalente « Yvon Charlès » - Apel Ecole Notre-Dame
 - Concert à 16h à l'Église de Pleumeleuc avec l'association Mélismélodies
- ☞ **Mardi 31 mars 2026 :**
 - Moment musical avec l'École de Musique du Pays de Brocéliande à 18h30 à la médiathèque
- ☞ **Du mardi 31 mars au samedi 18 avril 2026 :**
 - Exposition des artistes du Hameau à la médiathèque en partenariat avec l'Alaph d'Iffendic
- ☞ **Judi 9 avril 2026 :**
 - Apéro parents à 19h à la mairie - Parent(hèse) Famille

ANIMATIONS SÉNIORS

- ☞ **Mercredi 11 mars 2026 :**
 - Bougeons ensemble à 9h15 et à 10h30 à Iffendic
- ☞ **Lundi 23 mars 2026 :**
 - Ciné senior « C'était mieux demain » à 14h30 au Cinéma La Cane à Montfort-sur-Meu
- ☞ **Mardi 31 mars 2026 :**
 - Visite de la Ferme de Brocéliande à Talensac

RÉNOVATION DE L'ÉGLISE

FONDATION DU PATRIMOINE

Le dimanche 29 mars 2026, la paroisse Saint Louis-Marie en Brocéliande propose un concert avec l'association **Mélismélodies**, à 16h à l'Église de Pleumeleuc pour financer une partie de la rénovation de l'Église Saint-Malo de Breteil.

Le 4 février 2026, le délégué territorial de la Fondation du Patrimoine nous a informé qu'en complément de l'abondement de 5 000 €, un montant de 12 000 € supplémentaires a été attribué par la Fondation du Patrimoine grâce au leg d'un particulier pour aider des projets bretons.

Ainsi au 9 février 2026, le montant de la collecte est de :

- Collecte de dons : 25 400,60 € par 83 donateurs, (net de frais de gestion : 23 876,56 €).
 - Mécénat et autres aides : 5 000 € (abondement) + 12 000 € (leg).
- Soit un total de 42 400,60 € (40 876,56 € net de frais de gestion).

Un autre concert aura lieu le **samedi 24 mai 2026** (voir page 4).



INFOS COMMUNALES

ÉLECTIONS MUNICIPALES ET COMMUNAUTAIRES 2026

Les élections se dérouleront **les dimanches 15 et 22 mars 2026**. Les bureaux de vote seront ouverts **de 8h à 18h**.

A noter. Pour voter, la carte nationale d'identité et le passeport sont acceptés même s'ils ne sont plus valables. **Ils doivent cependant être périmés depuis moins de 5 ans.**

LES PROCURATIONS

Depuis le 1^{er} janvier 2022, l'électeur (le mandant) peut donner procuration à un autre électeur (le mandataire) même si celui-ci n'est pas inscrit dans la même commune. Toutefois, le mandataire doit toujours se rendre dans le bureau de vote du mandant pour voter à sa place.



La procuration peut porter sur le 1^{er}, le 2^{ème}, les deux tours ou pour une période d'un an maximum. Le mandataire ne peut recevoir que deux procurations, dont une seule établie en France.

Deux possibilités s'offrent à vous pour voter par procuration :

- L'électeur peut faire sa demande en personne, dans un commissariat, une gendarmerie, au tribunal d'instance, à l'ambassade ou au consulat si à l'étranger. Le formulaire est disponible sur internet ou à compléter sur place.
- L'électeur peut également faire sa demande en ligne sur la plateforme « Maprocuration » du service public avec la vérification de son identité dans une mairie ayant le dispositif pour faire les CNI et les passeports, ou en gendarmerie.

Les électeurs « qui ne peuvent ou ne souhaitent pas utiliser la voie numérique » pourront toujours établir leur procuration par procédure papier.

ET SI C'ÉTAIT VOUS ! COMMENT DEVENIR ASSESSEURS ET / OU SCRUTATEURS ?



En vue du prochain scrutin, un appel aux bénévoles est lancé pour tenir les trois bureaux de vote de la Commune et participer notamment au dépouillement.

Tous les volontaires seront donc les bienvenus. La seule condition requise est d'être inscrit sur les listes électorales de la Commune.

Pour plus d'informations, n'hésitez pas à contacter la mairie au 02 99 06 01 01.

INFOS COMMUNALES

RADAR PÉDAGOGIQUE



La mise en place du radar pédagogique est fortement demandée, cet outil a pour vocation de quantifier le flux de véhicules, la vitesse réelle, accessoirement de faire lever le pied, et de confirmer ou non le ressenti de chacun.

Depuis le 19 septembre 2025, un arrêté municipal modifie la réglementation de la circulation en instituant une limitation à 50 km/h sur les voies communales du secteur de la Grande Porte.

	La Guertais	Route de la Forge
Période du ... au ...	03/10 au 20/11/2025	04/12 au 26/01/2026
Route étudiée sur une vitesse de	50 km/h	50 km/h
Nombre de valeurs mesurées	19 829	21 088
Véhicules / jour	405	391
Vitesse moyenne	50 km/h	43 km/h
Réduction moyenne de la vitesse	6,5 km/h	5,4 km/h
V85	62 km/h	52 km/h
Excès de vitesse	48 %	21%

En ce moment, le radar pédagogique est déployé sur le tronçon de La Heuzais.

ALERTE MOUSTIQUES TIGRE

Plusieurs moustiques tigre ont été repérés en Ille-et-Vilaine.

Pour votre sécurité, nous vous rappelons quelques gestes essentiels pour limiter leur prolifération :

- supprimez les eaux stagnantes chaque semaine (risque de pontes d'oeufs),
- installez des moustiquaires sur les ouvertures,
- lors des sorties en extérieur, utilisez un répulsif homologué.



VIGIPETS.FR

VigiPets est un service du Groupe SACPA qui prend en charge plus de 100 000 animaux perdus par an ! 90 % des animaux identifiés sont restitués à leur propriétaire.

Animal perdu, trouvé ? Déclarez-le sur VigiPets.fr.



L'APPLICATION MONTRI EST ARRIVÉE !

Tuto pour l'utilisation de l'application : *Montri, l'application 0 déchet - 100% tri des Collectivités*

BIENVENUE AU SMICTOM CENTRE OUEST

5624 Tonnes collectées

Documents à télécharger

SCANNEZ ET TÉLÉCHARGEZ

Lien application web

Lien Android

Lien Apple Store

EMPLOI

LES OLYMPIADES DU LAC DE TRÉMELIN

Les Olympiades de l'emploi sont de retour pour une deuxième édition !



Rendez-vous **le lundi 16 mars 2026 de 13h30 à 18h** au lac de Trémelin à Iffendic pour vivre une expérience unique, alliant jeux en équipe et jobdating, avec des opportunités d'emploi locales et job saisonnier dans le secteur de la restauration, du tourisme, de l'animation, du soin à la personne, des collectivités et bien d'autres, dans un cadre convivial et verdoyant.

La première partie de l'après-midi va se centrer sur des jeux d'énigme et d'adresse en équipe, pas besoin de condition physique particulière, l'objectif est de mettre en avant vos compétences professionnelles, telles que le travail d'équipe, le respect des règles et l'engagement. Tous les participants, qu'ils soient recruteurs ou demandeurs d'emploi resteront anonymes. Pour la fin d'après-midi, vous aurez l'occasion de rencontrer les recruteurs en jobdating afin de postuler aux postes proposés. N'oubliez pas d'apporter votre CV et / ou lettre de motivation. Pour participer, inscrivez-vous en ligne sur France Travail.

Pour plus de renseignements, contactez le PAE de Montfort Communauté au 02 99 09 25 69. Cet événement est organisé par le Point Accueil Emploi de Montfort Communauté, France Travail Rennes Ouest, We-Ker et Eurêka Emplois Services.

MÉDIATHÈQUE « LA CÉDILLE »

SOS Numérique

Vendredis 6 mars et 3 avril 2026 à 16h30

Besoin d'un coup de main avec le numérique ? Alice répond à vos questions. Rendez-vous individuels de 30 minutes. Tout public.

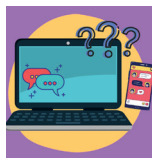

Les jeunes s'installent à la médiathèque !

Samedi 21 mars 2026 de 14h à 17h

Ce mois-ci, Samantha propose un atelier graph avec Franklyn ! De 12 à 18 ans. Mais si tu as 11 ans, viens quand-même ! Accès libre.



Bébés lecteurs

Mercredi 25 mars 2026 à 9h45

Les livres c'est bon pour les bébés ! Laurence vous accompagne et vous invite à découvrir histoires et comptines pour toutes petites oreilles. De 0 à 3 ans.



L'exposition des artistes du Hameau

Du 31 mars au 18 avril 2026

Dans le cadre des semaines sur la santé mentale, venez découvrir les œuvres réalisées dans le cadre d'un atelier d'art-thérapie par les résidents de l'Alph d'Iffendic. Tout public.



Les animations sont gratuites et ouvertes à tous. Pensez à vous inscrire !

AU PROGRAMME...

Moment musical avec l'Empb

Mardi 31 mars 2026 à 18h30

Les élèves de l'École de Musique du Pays de Brocéliande vous présentent les morceaux qu'ils travaillent en ce moment avec leurs professeurs. Un moment familial et convivial où l'on peut entendre divers instruments dans un répertoire varié, en solo ou en duo.

Tout public. Gratuit, inscription conseillée.



DANS LES RAYONS

Les coups de cœur d'Alice

Labyrinthe, de Feu ! Chatterton ! Virgin Records, 2025.

Un quatrième album très attendu pour Feu ! Chatterton ! Une ode au chemin et à l'émerveillement, qui sonne comme un cri du cœur et navigue entre rêverie urbaine et parcours initiatique. Savant mélange de chanson rock, de pop poétique et de musique électronique, Labyrinthe est une invitation à se perdre pour mieux se trouver.



Lux, de Rosalia, Columbia Records, 2025.

Également un quatrième album pour Rosalia, une œuvre ambitieuse et monumentale. L'album a été enregistré avec le London Symphonic Orchestra et réunit des voix féminines telles que Bjork, Carminho, Estrella Morente, Silvia Pérez Cruz, ainsi que le chœur de l'Escolania de Montserrat et l'Orfeo Català. Rosalia explore les thèmes du mystère féminin, de la transformation et de la spiritualité, retraçant un arc entre illusion et perte, foi et affirmation de soi.

Bientôt disponibles au rayon Musique.



Le coup de cœur de Laurence

L'imagier pas si sage, de Richard MARNIER et d'Aude MAUREL, Frimousse, 2024.

Un imagier et des bêtises répertoriées ! Des bottes et une banane ? Oh non ! La banane sera écrasée par les bottes... Un feutre et un tee-shirt tout propre ? Imaginez la suite... Oh non ! Un habit tout gribouillé !

Quel plaisir de faire découvrir cette pépite aux élèves des écoles maternelles de Breteil lors des accueils de classes !

Je ne prendrais pas beaucoup de risques en affirmant que ce coup de cœur est largement partagé. Drôle, un brin impertinent, un régal à lire et à écouter, les enfants seront certainement tentés d'imaginer la suite de l'histoire...

À partir de 3 ans.

Disponible au rayon « Albums » (M).



Retrouvez toutes nos actualités sur

www.reseamediatheques.montfortcommunaute.bzh et sur notre page Facebook (@mediathequebreteil).

Médiathèque La Cédille – 2/4, rue Joseph Berrée 35160 Breteil – Tél. : 02 99 06 09 89 – Mail : mediatheque@breteil.fr

VIE ASSOCIATIVE

Scouts et Guides de France du Groupe Marcel Callo

Le 18 octobre 2025 restera un beau souvenir pour notre groupe SGDF de l'Orée de Brocéliande. Après la vente de calendriers le matin, l'après-midi a été dédiée aux Fresques du Climat, de la Biodiversité et du Numérique.

Petits et grands ont appris, échangé et imaginé des solutions pour préserver notre planète. Un moment fort, riche en découvertes et en sourires, qui donne le ton de notre année !



À NOTER !

AIDEZ-NOUS À RESTAURER L'ÉGLISE SAINT-MALO DE BRETEIL



Faites un don sur www.fondation-patrimoine.org/101694 !



« CONCERT PAR L'ORCHESTRE SYMPHONIQUE DU PAYS POURPRÉ »

Dans le cadre de la collecte « Fondation du Patrimoine » pour la rénovation de l'Église Saint-Malo de Breteil, un concert aura lieu **le dimanche 24 mai 2026 à 17h en l'Église de Bédée.**

RECENSEMENT MILITAIRE

Les jeunes nés en mars, avril et mai 2010 sont invités à se présenter en mairie pour se faire recenser.

Le recensement doit se faire dans les trois mois qui suivent le 16^{ème} anniversaire. Apporter le livret de famille ainsi que la pièce d'identité du mineur.

JAN
FEV
MAR
2026

Les Escapes

Programme d'animations dédié aux plus de 70 ans
Inscriptions au 02 99 06 01 01.

INFOS PRATIQUES

HORAIRES D'OUVERTURE

SECRETARIAT DE LA MAIRIE

02 99 06 01 01

DU LUNDI AU VENDREDI

9h à 12h - 14h à 18h

(Fermée au public le mardi et le jeudi après-midi)

1^{er} SAMEDI DU MOIS

9h à 12h

Prochaines ouvertures : les samedis 7 mars et 4 avril 2026

(Uniquement pour les formalités courantes)

ACCUEIL (SERVICE URBANISME ET LOGEMENT)

LUNDI ET VENDREDI

9h à 12h

MERCREDI

9h à 12h - 14h à 17h

MÉDIATHÈQUE « LA CÉDILLE »

02 99 06 09 89

Immeuble le Trait d'Union - rue Joseph Berrée

MARDI

16h à 18h30

MERCREDI

10h à 12h30 - 14h à 18h30

VENDREDI

16h à 18h30

SAMEDI

10h à 12h30 - 14h à 17h

AGENCE POSTALE

02 99 06 00 35

Immeuble le Trait d'Union - rue Joseph Berrée

MARDI

15h à 19h

MERCREDI

10h à 12h

JEUDI

15h à 18h

VENDREDI

15h à 18h

SAMEDI

10h à 12h

CENTRE D'APPORT VOLONTAIRE

02 99 07 62 71

Parc d'activités de la Nouette - 9, rue Galilée

LUNDI

9h à 12h30 - 13h30 à 17h30

MERCREDI

9h à 12h30 - 13h30 à 17h30

JEUDI

9h à 12h30 - 13h30 à 17h30

VENDREDI

9h à 12h30 - 13h30 à 17h30

SAMEDI

9h à 12h30 - 13h30 à 17h30

Ces horaires sont indicatifs.
Merci de vous rapprocher
du SMICTOM.

PROCHAIN CONSEIL MUNICIPAL 2026

Lundi 2 mars à 20h30 à la mairie.
Les prochaines dates seront communiquées
après les élections municipales.

PHARMACIES DE GARDE

Pour connaître les officines de garde
les dimanches et les jours fériés, contactez le 3237.

Une recherche des pharmacies les plus proches se fera en fonction de l'heure à laquelle vous comptez vous y rendre.

Ce service audiotel est payant (0,35 € la minute).

C'est un dispositif privé destiné à disposer n'importe où d'une information à jour en temps réel.

Vous pouvez également consulter l'affichage du service de garde sur la vitrine des pharmacies.

SERVICES D'URGENCE

Au téléphone, indiquez clairement votre adresse exacte et la nature de l'appel :

SAMU 35	15 ou 115
GENDARMERIE	17
(Brigade de Montfort)	02 99 09 00 12
POMPIERS (Centre de Montfort)	18 ou 112
URGENCE Dépannage GAZ	0 800 47 33 33
URGENCE Vétérinaires	02 57 67 68 68

COLLECTE DES BACS JAUNES 2026

- ☉ Lundi 2 mars,
- ☉ Lundi 16 mars,
- ☉ Lundi 30 mars,
- ☉ Lundi 13 avril,
- ☉ Lundi 27 avril,
- ☉ Lundi 11 mai.



Sortir son bac la veille puis le rentrer rapidement chez vous après la collecte.



COLLECTE DES BACS VERTS 2026

- ☉ Lundi 9 mars,
- ☉ Lundi 23 mars,
- ☉ Mardi 7 avril,
- ☉ Lundi 20 avril,
- ☉ Lundi 4 mai,
- ☉ Lundi 18 mai.

PERMANENCES EN MAIRIE

- ☉ Pour les demandes de RDV avec le **service social**, s'adresser au C.D.A.S. à Montfort-sur-Meu au 02 22 93 64 00.
- ☉ **We-Ker - Mission locale (emploi et formation des jeunes de 16 à 25 ans)** : s'adresser au 06 20 49 57 78.
- ☉ **La Maire et les adjoints(es) vous reçoivent sur rendez-vous.** Adressez vous à la mairie au 02 99 06 01 01 ou par mail à mairie@breteil.fr.



Directrice de la publication : Isabelle OZOUX.

Comité de rédaction : Groupe de travail « Communication ».

Tirage : 700 exemplaires. Maquette et mise en page : Mairie de Breteil. Dépôt légal : mars 2026.

Impression : Imprimerie Roudenn Grafik - 11, impasse des Longs Réages - Plérin. Imprimé sur papier issu des forêts gérées durablement.



Points de dépôt : la Mairie, le marché le samedi matin, l'agence postale, la médiathèque « La Cédille », la pharmacie, les salles d'attentes des médecins, la boulangerie « Maison Briand », le bar tabac « Le Troquet », le salon de coiffure « Tête à Tête », le salon de coiffure « Le salon de Rose et Julie », l'institut de beauté « Elle & lui », « Super U », « Carrefour Express ».

